พานิชย์ ยศปัญญา

หน้าวัวทรอปิคอล ทองผาภูมิ ผลิตได้สวยสดใส

จากกรุงเทพฯ ไปเมืองกาญจน์ ระยะทางร้อยสี่สิบกิโลเมตร จากเมืองกาญจน์สู่ทองผาภูมิกว่าร้อยสามสิบกิโลเมตร สองข้างทางจากเมืองกาญจน์สู่ทองผาภูมิ มีเสน่ห์ ชวนให้ผู้คนแวะเวียนไป ปีหนึ่งมีสามฤดู แต่ละฤดูมีความแตกต่าง

ไปถึงทองผาภูมิแล้ว มีที่พักผ่อนมากมาย ไม่ว่าจะเป็นลำน้ำที่สวยใส ยามน้ำมาก สายน้ำละลำไผ่ลู่เป็นทาง จากทองผาภูมิ มีทางไปมากมาย เขื่อนน้ำมีเสน่ห์ จะเตลิดไปไกลทางลิเจีย ด่านเจดีย์สามองค์ การสัญจรก็สะดวก อาหารการกินก็มีให้เลือก มีทั้งถูกทั้งแพง

อำเภอนี้ เป็นเขตที่การเกษตรก้าวหน้าเมื่อก่อน นายทุนจากกรุงเทพฯ ไปตั้งหลักปักฐาน ทำเหมืองแร่ที่ปิล็อก เมื่อก่อนปิล็อกรุ่งเรือง เหมือนยุคการขุดทองของต่างประเทศ ร่องรอยของบ้านเรือนใกล้เหมืองยังมีให้เห็นอยู่

นายทุนทำเหมืองบางส่วนถอยกลับสู่เมืองใหญ่ มีอยู่ไม่น้อยที่สร้างสวนทันสมัยระดับ 100 ไร่ ขึ้นไป เนื่องจากมีแบบอย่างที่ประสบความสำเร็จ เกษตรกรที่เคยผลิตข้าวโพดเลี้ยงสัตว์ได้ 1,200 กิโลกรัม ต่อไร่ หันมาทำสวน ซึ่งก็ประสบความสำเร็จตามกำลังความสามารถ

● **นักแสวงโชคจากพื้นราบ**

คุณ**สำราญ แก้วแหวน** เกษตรกรอยู่บ้านเลขที่ 81/2 หมู่ 4 ตำบลห้วยเขย่ง อำเภอทองผาภูมิ จังหวัดกาญจนบุรี 71180 เป็นผู้มีกิจกรรมน่าสนใจไม่น้อย สิ่งที่เขาทำอยู่มี สวนส้มโชกุน เงาะ ลองกอง รวมทั้งไม้ตัดดอกสวยหน้าวัว

คุณสำราญ เล่าว่า ตนเองเกิดที่ท่าม่วง กาญจนบุรี อาชีพเดิมทำไร่อ้อย เมื่อปี 2525 เขาตั้งหลักทำกินอยู่ที่ดินผืนปัจจุบัน ซึ่งอยู่ห่างจากตัวอำเภอ 35 กิโลเมตร แต่อาชีพที่ทำนั้นคือขายเนื้อหมู ทั้งนี้เพราะเมื่อก่อนยังมีการก่อสร้างเขื่อน มีบริษัทผู้รับเหมาอยู่มากมาย การขุดแร่ก็ยังมีอยู่ เศรษฐกิจของอำเภอรุ่งเรือง แต่พอผ่านไประยะหนึ่ง งานก่อสร้างเสร็จ ผู้คนเริ่มลดน้อยถอยลง พลอยทำให้งานค้าขายเงียบเหงาไปด้วย เขาหันเหไปเลี้ยงสุนัขจำหน่าย ซึ่งประสบความสำเร็จไม่น้อย แต่เมื่อ ปี 2534 น้ำท่วมทองผาภูมิ ฝนตกหนัก อากาศชื้น สุนัขปอดบวม เจ็บป่วย ตายไปไม่น้อย

ปัจจุบัน งานเลี้ยงสุนัขจึงหยุดลง แต่ก็มีสวย ๆ ติดบ้านอยู่หลายตัว เขาหันมาจับงานสวนผลไม้อย่างจริงจัง

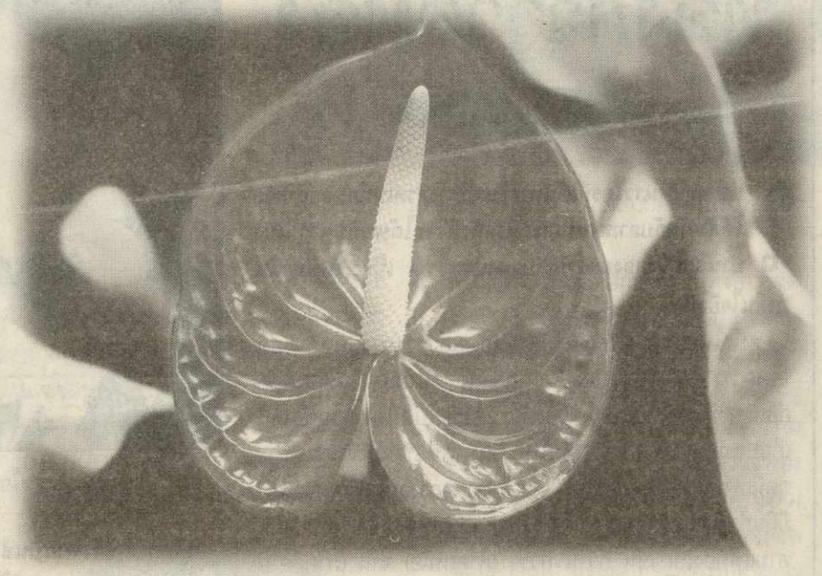

หน้าวัวทรอปิคอล

"เราตัดดอกอาทิตย์ละครั้ง หน้าวัวให้ดอก 45 วัน ดอกหนึ่ง ปีหนึ่งให้ดอกได้ 8 ดอก ต่อต้น จะว่าง่าย ก็ง่าย จะว่ายากก็ยาก ที่ว่าง่ายเพราะใช้ที่ไม่ถึงไร่ ไม่เหมือนปลูกไม้ผล เดินไปมาเป็น 10 ไร่"

คุณสำราญ แก้วแหวน

● **หน้าวัวทรอปิคอล**

กิจกรรมหนึ่งที่คุณสำราญร่วมทำกับคนอื่นในฐานะหุ้นส่วนคืองานปลูกหน้าวัว เจ้าของแนวคิดที่เป็นตัวตั้งตัวตีคือ **คุณศุภกิจ วังประภา** (กราบขออภัย หากนามสกุลผิด เพราะถ่านเทปก็อ่อน เสียงออกมาอู้อี้มาก)

ให้ผลผลิตสม่ำเสมอ

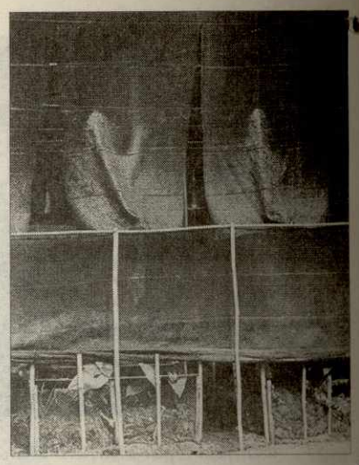

ด้านข้างโรงเรือน

คุณศุภกิจ สนใจปลูกหน้าวัว จึงชักชวนคุณสำราญไปดูงานของเครือ ซี.พี. ขณะเดียวกันก็อบรมหาความรู้ จนมั่นใจจึงลงมือ

สายพันธุ์หน้าวัวที่ปลูกคือ พันธุ์ทรอปิคอล ดอกสีแดง โคนปลีสีขาว ปลายปลีสีเหลือง

ปัจจุบัน ตัดดอกได้แล้วสำหรับทรอปิคอล แต่มีอีกแปลงหนึ่งที่เจ้าของปลูกพันธุ์แฟนตาเซีย และ เมอริงเก้ สองสายพันธุ์หลังนี้ยังไม่มีผลผลิต

พื้นที่ 1 ไร่ ปลูกได้ประมาณ 7,000 ต้น แต่คุณสำราญบอกว่า ที่กำลังเก็บผลผลิตอยู่ ปลูกเพียง 5,200 ต้น ไม่ถึงไร่ สนนราคาต้นละ 40 บาท

เจ้าของเล่าถึงการผลิตให้ฟัง

เริ่มจากเสา ใช้เสาสูง 4 เมตร ฝังลงดิน 60 เซนติเมตร ปลายเสามีเหล็กโผล่ขึ้นมาใช้เหล็กยึดระหว่างเสา จากนั้นเชื่อมเหล็กที่โผล่ติดกับเหล็ก โคนเทปูนก่อนวางเสา เมื่อวางเสาก็เทปูนทับอีกทีหนึ่ง ระหว่างเสาห่างกัน 8 เมตร

หลังคาขึงด้วยซาแรนทับกัน 2 ชั้น คือ ซาแรน 50 และ 70 เปอร์เซ็นต์ ส่วนข้าง ๆ กันแดดด้วยซาแรน 50 เปอร์เซ็นต์ แต่เจ้าของตัดเป็นช่อง ๆ ให้ลมพัดผ่าน

ต้นทุนการผลิตพื้นที่ไม่ถึงไร่ หมดไปหลายแสน เฉพาะต้นพันธุ์ 52,00 ต้น ก็ 208,000 บาท เข้าไปแล้ว

● **ดูแลต้องถึง**

งานปลูกหน้าวัวต้องเอาใจใส่ แต่คุณสำราญยอมรับว่า ไม่ยากนัก เนื่องจากพื้นที่ไม่มาก ใช้แรงงานผู้หญิงดูแลคนเดียว

ระหว่างต้นเสา 8 เมตร เจ้าของวางแปลงปลูกได้ 3 แปลง แปลงกว้าง 1.40

เมตร ทางเดินราว 70 เซนติเมตร

แปลงพูนดินให้สูงขึ้นเล็กน้อย จากนั้นปูด้วยพลาสติกสองหน้า ที่ทนทาน พลาสติกช่วยป้องกันไส้เดือนฝอย

ขอบแปลงใช้ตาข่ายรีไซเคิล ราคาค่อนข้างแพง ตาถี่

เมื่อทำขอบแปลงด้วยตาข่ายจึงเทวัสดุปลูกลงไป ประกอบด้วยกาบมะพร้าวสับละเอียด 2 ส่วน และถ่านทุบ 1 ส่วน ให้มีความสูง 3 นิ้ว จึงปลูกหน้าวัวลงไปได้ ต้นหน้าวัวสูงราว 5 นิ้ว เวลาผ่านไป 1 ปี จึงเสริมกาบมะพร้าวหยาบให้

คุณสำราญ บอกว่า อายุหน้าวัวปัจจุบัน 18 เดือน (พฤษภาคม 2545) ซึ่งเก็บผลผลิตได้ตั้งแต่อายุ 11 เดือน

ปัจจัยที่ต้องดูแลนั้น คือใส่ปุ๋ยละลายช้า 2 เดือนครั้ง ครั้งละ 2 หยิบมือ ต่อต้น สูตร 14-14-14

ปุ๋ยอีกทางหนึ่ง เป็นปุ๋ยทางใบ สูตร 30-20-10 ให้อาทิตย์ละครั้ง หากมีการระบาดของศัตรูพืช อย่างเพลี้ยหรือหนอน ก็ผสมปุ๋ยเข้ากับยาปราบศัตรูพืชได้ หากไม่มีการใช้สารเคมีก็ใช้เครื่องพ่น

น้ำให้สองส่วนด้วยกัน

ที่ระดับต้นหน้าวัว มีสปริงเกลอร์ผีเสื้อให้น้ำกับต้นปกติ

ข้างบนติดกับซาแรน มีระบบน้ำพ่นฝอยที่ละเอียดมาก ใช้เมื่ออุณหภูมิสูง ในโรงเรือนมีเครื่องวัดอุณหภูมิ หากสูงเกิน 30 องศาเซลเซียส ต้องพ่นฝอยให้ ปกติอุณหภูมิที่เหมาะสม อยู่ระหว่าง 25-27 องศาเซลเซียส

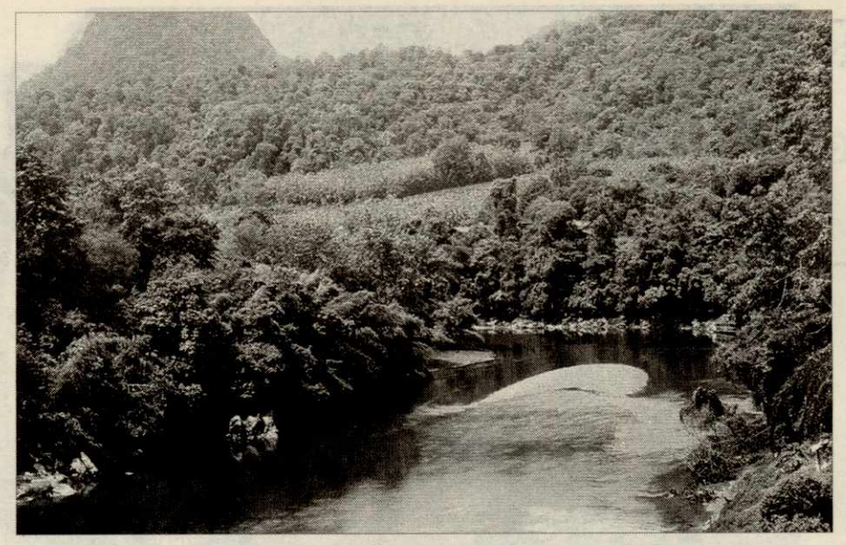

ทิวทัศน์บางช่วงของแควน้อย

● **ตลาดเข้าสู่ระบบ**

ตั้งแต่ก่อนที่จะปลูกแล้ว เจ้าของได้พูดคุยกับเครือ ซี.พี. เรื่องตลาด เมื่อมีผลผลิตก็จำหน่ายให้

ดอกหน้าวัว แบ่งเกรดดังนี้คือ SS, M, XL, XXL แรกที่ตัด คุณสำราญ บอกว่า มีเกรด SS เสียส่วนมาก

ปัจจุบันอยู่ที่เกรด M ราคาดอกละ 13-15 บาท หากดอกเกรด XXL ราคาราว 20 บาท แต่อายุของต้นต้อง 6-7 ปี

เริ่มตัดครั้งแรก เจ้าของบอกว่าตัดได้ครั้งละ 700 ดอก ปัจจุบัน 1,300 ดอก

หน้าวัวจะให้ดอกเต็มที่เมื่ออายุ 4 ปี การคืนทุนใช้เวลา 3 ปี

"เราตัดดอกอาทิตย์ละครั้ง หน้าวัวให้ดอก 45 วัน ดอกหนึ่ง ปีหนึ่งให้ดอกได้ 8 ดอก ต่อต้น จะว่าง่าย ก็ง่ายจะว่ายาก ก็ยาก ที่ว่าง่ายเพราะใช้ที่ไม่ถึงไร่ ไม่เหมือนปลูกไม้ผล เดินไปมาเป็น 10 ไร่ มั่นใจที่ปลูกหน้าวัว คุณศุภกิจ บอกว่า ลงทุนสูง ปริมาณดอกของคุณสำราญคงเพิ่มขึ้นเรื่อย ๆ หากแปลงที่ปลูกใหม่ให้ผลผลิต"

คุณสำราญ บอกว่า การผลิตรวมทั้งการขายผลผลิตอยู่ในระบบ คือทางเครือ ซี.พี. จำหน่ายต้นพันธุ์ เมื่อมีผลผลิตก็จำหน่ายอย่างต่อเนื่อง จึงมีความมั่นใจ

ถือว่าเป็นแปลงหน้าวัวที่ทำได้คุณภาพยอดเยี่ยม

ผู้สนใจไม่สามารถติดต่อทางโทรศัพท์ได้ ใครอยากไปเยี่ยมชม ออกจากเชื่อนเขาแหลม มุ่งไปทางห้วยเขย่ง ไปราว 20 กิโลเมตรเศษ ๆ มีป้อมตำรวจอยู่ขวามือ ถามที่ป้อมตำรวจ ใครก็รู้จักพี่ราญทั้งนั้น อยู่แปลง 4

เลยป้อมตำรวจไป มีทางแยกซ้าย แยกไปอีก 7-8 กิโลเมตร ถามร้านค้าจะรู้จักดี

ธุรกิจนี้เหมาะสำหรับทุกๆท่านโดยเฉพาะนิสัยขี้เกรงใจ...ตื๊อไม่เป็น

ธุรกิจ สวนกระแสแห่งปี 2002

ธุรกิจสมุนไพร ดร.สาโรช ขายไม่ได้รับคืน

ผศ.ดร.สาโรช ธีรศิลป
ประธานกรรมการ
รับมอบ CERTIFICATE ISO 9001
จาก TÜV ประเทศเยอรมัน
อย่างเป็นทางการ
CERT.No.01 100 018948

ประวัติและความเป็นมา **มาตรฐาน ISO 9001 จาก TÜV ประเทศเยอรมัน**

บริษัทผลิตภัณฑ์สมุนไพร ดร.สาโรช จำกัด ก่อตั้งเข้าปีที่ 10 ดำเนินการผลิตและจำหน่ายเครื่องสำอางสมุนไพรจากธรรมชาติ ภายใต้ลิขสิทธิ์ของผู้ช่วยศาสตราจารย์ ดร.สาโรช ธีรศิลป นักเรียนทุนปริญญาเอกเภสัชศาสตร์ จากมหาวิทยาลัยฮอกไกโด ประเทศญี่ปุ่น เจ้าของผลงานวิจัยกว่า 20 ปีนี้แต่เพียงผู้เดียว ระหว่างศึกษาที่ญี่ปุ่นได้สร้างผลงานวิจัยระดับโลก "โครงสร้างผลไม้มหัศจรรย์" (Miracle Fruit) ซึ่งผลงานดังกล่าวถูกตีพิมพ์ไว้ใน (Journal of Biological Chemistry, U.S.A.) และผลงานวิจัยนี้ถูกเก็บไว้ในธนาคารข้อมูลทางวิทยาศาสตร์ของโลก โปรดระวังของปลอม ของแท้ไม่มีนวดหน้า อบโอโซน

ประกาศนียบัตร ISO 9001
จากเยอรมัน ยืนยันมาตรฐานโลก

ลักษณะสินค้าและบริการมาตรฐาน ISO 9001 จาก TÜV ประเทศเยอรมัน

ผลิตภัณฑ์สมุนไพร ดร.สาโรช เน้นแก้ปัญหา สิว ฝ้า กระ รอยสิว หน้าหมองคล้ำ ผมร่วง รังแค ไม่มีสารเคมีออกฤทธิ์ เช่น ปรอท ไฮโดรควิโนน อาบูติน 95% ลูกค้าเกิดจากการบอกต่อ ดังนั้นไม่ต้องเดินขายหรือตื๊อให้ใครซื้อ

โปรดระวังของปลอมและแอบอ้าง ดร.สาโรช ไม่เคยผลิตให้ใคร

จุดเด่นของธุรกิจสมุนไพร ดร.สาโรช

- **มีโรงงานผลิตเอง ไม่ได้จ้างใครผลิตไม่หนีไปไหน**
- **ไม่ต้องจ่าย**ค่าธรรมเนียมทุกชนิด ไม่มีเงื่อนไขยุ่งยาก เราเน้นเรื่องผลิตภัณฑ์ ไม่ต้องการหัวคิว **ขายไม่ได้เรารับคืนภายใน 60วัน**
- เราผลิตเองมีโรงงานของตัวเองมูลค่า 100 ล้านบาท **มาตรฐาน ISO 9001** และ **GMP** มั่นใจในคุณภาพและมาตรฐาน
- ฝ้า ปัจจุบันไม่มีคู่แข่ง ผลิตภัณฑ์อื่นๆ ส่วนใหญ่มีปัญหา เมื่อหยุดใช้จะกลับมาเป็นอีก ขณะที่สิวไม่ต้องกินยารักษา

รูปแบบการลงทุน ***ท้าพิสูจน์เพียงแขวนป้ายได้ขาย 100 %**

1. เปิดศูนย์ความงามสมุนไพร ดร.สาโรช วิธีนี้ธุรกิจเติบโตเร็ว และง่ายที่สุด ทุนเริ่มต้น 40,000 บาทเป็นค่าของ 20,000 บาท ตกแต่ง 20,000 บาท ภายใน 3-6 เดือน ยอดทะลุผ่าน 200,000 บาท เปิดศูนย์ได้สบายลงทุนน้อย กลุ่มนี้เป็นกลุ่มนักธุรกิจ หมอ พยาบาล ทันตแพทย์ เปิดร่วมกับคลินิคและกลุ่ม Early Retire จากภาคราชการและเอกชนและนักธุรกิจรุ่นใหม่ SME ที่ไม่ชอบลงทุนที่มีความเสี่ยง และไม่ชอบการนวดหน้าเพราะเรื่องมากมีพนักงานเยอะ

2 กรณีมีหน้าร้านอยู่แล้ว เพื่อขายร่วมกับสินค้าอื่นของท่าน ใช้ทุนเริ่มต้นประมาณ 3,000 บาทขึ้นไป

3. บุคคลทั่วไป ท่านจำหน่ายไปตามเพื่อนฝูง ญาติสนิท มิตรสหาย ประมาณ 3-4 เดือน รับรอง ท่านต้องอยากเปิดเป็นศูนย์ความงามสมุนไพร ดร.สาโรช แน่นอน **เพราะขายง่าย เมื่อลูกค้าหน้าดี เขาจะบอกต่อเอง** ลูกค้าหน้าดี 1 ราย จะบอกต่อประมาณ 5 ราย

กล่าวโดยสรุปผู้เข้าทำธุรกิจนี้ไม่เสียค่าอบรมทุกชนิด ***ขายไม่ได้รับคืน***

ธุรกิจนี้คล้ายคลินิครักษาสิว ฝ้า แต่เราใช้สมุนไพร ดร.สาโรชแก้ปัญหา 90% ของลูกค้าบอกต่อทั้งนั้น ลูกค้าจะเข้ามาติดต่อเอง เรามีหน้าที่อธิบายการใช้สินค้าเท่านั้น ปัจจุบัน การแก้ปัญหา "ฝ้า" เราไม่มีคู่แข่ง **ที่สำคัญเราไม่มีบริการนวดหน้า ขัดหน้า อบโอโซน เพราะเสียเวลา ซึ่งต้องจ้างพนักงานเยอะ**

"เรามีโรงงานผลิตเอง พร้อมห้องวิจัยและพัฒนา พร้อมทั้งสวนสมุนไพร เพื่อป้อนโรงงานตรวจจร"

*แผนก R&D (Research & Development) พร้อมนักวิทยาศาสตร์ตรวจคุณภาพก่อน จำหน่ายและวิจัยผลิตภัณฑ์ใหม่ ๆตลอดเวลา

คุณปาริชาต สุภา
เจ้าของบริษัทรับเหมาชั้น 1
"ตัดสินใจทำเพราะว่าใช้เองและได้ผล ทุกวันนี้ลูกน้องดูแลก็ยังขายได้ดี ลูกน้อง 1คนเท่านั้นจะเปิดอีก"

ศูนย์สมุนไพร ดร.สาโรช สาขานนทบุรี-วงศ์สว่าง โดยนพ.ฉันทวัฒน์ ปัจจุบันเปิดเพิ่มที่บิ๊กซีบางพลี รวม 2 แห่ง

สนใจทำธุรกิจสมุนไพร ดร.สาโรชเชิญติดต่อที่ " โปรดระวังของปลอม ที่แอบอ้าง ดร.สาโรชมีนวดหน้า ขัดหน้า ของปลอม 100%"

ทั่วประเทศติดต่อ 29/1 อาคาร ดร.สาโรช ถ.นิมมานเหมินท์ ซ.17 อ.เมือง จ.เชียงใหม่ 50200 โทร.053-223-952(AUTO) แฟกซ์ 053-226-806 เพจ 152 เรียก 822-326 (จะโทรกลับ) สายตรง ผจก. 01-724-3301